



Guide Pratique

supplément d'informations utiles au quotidien **Balan 2017**

Les Balanais s'approprient l'Espace Associatif et Culturel...



SOMMAIRE

toute l'actualité de votre commune sur www.ville-balan.fr

Page 2

vos élus
pour le mandat 2014-2020

Page 3

composition des commissions
municipales et extérieures

Page 4

état civil 2016

Page 5

liste des assistants maternels

Pages 6 à 7

liste des associations

Pages 8 à 9

planning des manifestations

Page 10

horaires des bus scolaires

Pages 11 à 15

informations utiles

Page 16

10 conseils pour éviter
les cambriolages



Conseil municipal

les élus 2014-2020

Commissions

la composition des groupes de travail



Finances et Budget

- président, P. MEANT

Madeleine PLATHIER
Véronique DOCK
Patrick BOUVIER
Bernard MONNET
Virginie MARCHAL-SALVI
Catherine FRANGIONE
Valérie CHIGNARD

Patrimoine Foncier - Bâtiments Réseaux - Voirie

- président, P. BOUVIER

François FERRETTI
Patrick MEANT
Eliane MARTINS
Christophe PONT
Catherine FRANGIONE
Patrick ORQUIN
Marie-Claire LIORET
Jean-Michel HALET
Stéphane PONTTHIEU
Corinne VILLARDIER

Relations avec la vie associative

- présidente, M. PLATHIER

Anthony ESCALAS
Corinne VILLARDIER
Marie-Claire LIORET
François FERRETTI
Yolande AFFRE
Jean-Michel HALET

membre extérieur
Pascale PADOVANI

Urbanisme

- président, P. MEANT

Patrick BOUVIER
Véronique DOCK
Christophe PONT
Patrick ORQUIN
Stéphane PONTTHIEU
Jean-Michel HALET

Information et Communication

- présidente, V. DOCK

François FERRETTI
Eliane MARTINS
Anthony ESCALAS
Madeleine PLATHIER
Virginie MARCHAL-SALVI
Bernard MONNET

membre extérieur
Georges CLAVEL

Environnement Développement Durable

- président, P. BOUVIER

François FERRETTI
Bernard MONNET
Eliane MARTINS
Madeleine PLATHIER
Patrick ORQUIN

SIEA

Madeleine PLATHIER
Patrick BOUVIER

suppléant
Bernard MONNET

Comité de Jumelage

Véronique DOCK
Virginie MARCHAL-SALVI

Centre Communal d'Action Sociale

- président, G. BOUVIER

Madeleine PLATHIER
Eliane MARTINS
Yolande AFFRE
Christophe PONT
Marie-Claire LIORET
Valérie CHIGNARD

membres extérieurs
Colette BARRIENDOS
Christiane NINET
Christine BRAZIER
François GERENTET
DE SALUNEAUX
Brigitte TROSSELY

Appel d'offres

- président, G. BOUVIER

Madeleine PLATHIER
Patrick MEANT
Patrick BOUVIER

suppléants
Stéphane PONTTHIEU
Marie-Claire LIORET
Anthony ESCALAS

Correspondant défense

Stéphane PONTTHIEU

Correspondants écoles

Véronique DOCK
François FERRETTI



Etat civil

la population en mouvement

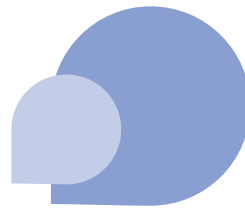

Petite Enfance

la liste des assistants maternels

Naissances

20/02/16
DIAS ALDINHAS Filipe, Miguel

22/02/16
MARCHAL-SALVI Lou, Marie, Brigitte

11/03/16
BENHARRATS Jad, Rafael

08/05/16
AULOY Léna

16/05/16
CHAUVEAU Thaé

17/05/16
DEGENÈVE Julian, Luc

18/05/16
PARENTE Timéo, Louis

60/06/16
GOBET Rudy, Roger

08/06/16
INTHIRADVONGSY BACCAM Kessie

08/07/16
PONT Hélyna, Réjane, Gilberte

10/07/16
LAPIERRE Marley

10/07/17
BEAUGENDRE Nathan, Zacchary, Marcel

20/07/16
ROTISSÉAU Mayeul, Louis

25/07/16
SOILIH BERNARD Tayron, Hassane

05/10/16
DELECOURT Elsa, Inaïa

13/10/16
PEIXOTO PEREIRA Lucas, Daniel

26/10/16
BRANCO FERNANDES Leandro, Roben

01/11/16
BRÉZÉ Kenny, Mathis

Mariages

14/05/16
BOUVIER Clémence, Marie
MARTINEZ Philippe, Julien, Jérôme

14/05/16
PETYT Aurélie
VUONO Anthony, Maurice, François, Stéphane

11/06/16
UBEDA Patricia, Béatrice
GLORIOD Bernard, Jean, Louis, Marie

13/06/16
VILLAND Bernadette, Marie
THÉRON Pierre, Thierry, Joseph

09/07/16
BEY Barbara, Lucile, Marie,
HONG Daniel Seung

27/08/16
BONNAL Stéphanie, Claude, Catherine

CREPEL Christian, Laurent, Henri

24/09/16
MONOPOLI Cécilia
DURIEUX Nicolas, Thierry

Décès

27/01/16
MONNIER Rémy, Jean

22/02/16
MEGIER Henri, René Marie

25/03/16
BOUVIER, épouse CHOIX, Marguerite, Claudine, Victoire

06/06/16
COLOMBET Claudius, Marcel

20/06/16
BACCARELLI Nicole, Renée, Adrienne

Baptêmes

républicains

02/04/16
Beaume Bastien

02/07/16
Carron Augustin

03/09/16
Nesterovitch Adam

Prénom/Nom	Adresse	Téléphone
Yolande AFFRE	97, rue des Mouilles - 01360 BALAN	04 28 83 10 80
Mélanie BARBAUT	57, Parc des Chênes - 01360 BALAN	09 50 99 07 07
Marie-Annie BERNARDI	210, les Sauvagines - 01360 BALAN	04 78 06 11 96
Cloé BLANCHARD	Rés. L'Albarine, A 104 - 01360 BALAN	06 16 31 09 87
Chrystelle BON	177, rue des Balmettes - 01360 BALAN	04 78 06 23 58
Alain CARRON	1447, route de St Maurice - 01360 BALAN	04 78 06 00 10
Geneviève CARRON	1447, route de St Maurice - 01360 BALAN	04 78 06 00 10
Sylvie CHARVET	291, route de Lyon, lot. B - 01360 BALAN	06 63 45 85 23
Chantal DA SILVA SA	25, Front de Bandière - 01360 BALAN	06 67 31 56 06
Jocelyne DESPREZ	12, Terre et Pierre - 01360 BALAN	06 18 43 33 25
Edith DETTORI	118, les Mûriers - 01360 BALAN	04 78 06 45 53
Tifany GARCIA	19, les Verts Prés - 01360 BALAN	06 49 12 82 02
Emilie HERMEN	20, cité des Balmettes - 01360 BALAN	09 54 99 36 86
Danielle LERICHE	Rés. L'Albarine, 004 B - 01360 BALAN	06 50 12 92 74
Patricia MONNET	69, rue de la Côtère - 01360 BALAN	06 65 29 24 25
Jocelyne PETIT	375, route de Lyon - 01360 BALAN	04 78 06 33 01
Ivalem PONTHEU	26, lot. Barbarel - 01360 BALAN	04 72 25 45 78
Michèle ROURISSOL	33, Parc des Chênes - 01360 BALAN	04 74 98 07 22
Laurence SAINT CYR	36, impasse des Chasseurs - 01360 BALAN	09 50 72 12 90
Christine SOLERNO	rue de la Tour - 01360 BALAN	06 67 43 58 08
Delphine VERPRAET	1638/1658, route de Lyon - 01360 BALAN	04 72 25 07 29
Henri-Michel VERPRAET	1638/1658, route de Lyon - 01360 BALAN	04 72 25 07 29
Candie VIRIEUX	892 route de Lyon - 01360 BALAN	06 60 46 12 33
Karine VIRIEUX	892, route de Lyon - 01360 BALAN	09 51 40 02 89



Pour plus d'infos
RAM
Elodie Lemaire
06 16 88 47 61

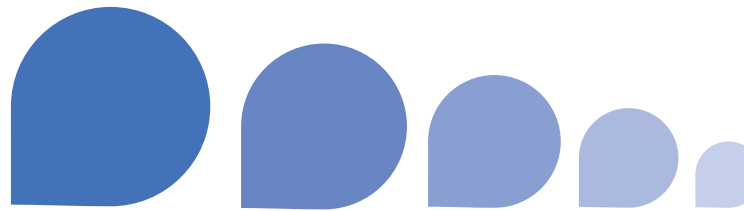

LES ASSOCIATIONS COMMUNALES

AMICALE DES SAPEURS POMPIERS

Stéphane PONTHEIU - 26, lot. de Barbarel
01360 BALAN - **06 17 28 15 75**

ASSOCIATION FLEURISSEMENT EMBELLISSEMENT ET CADRE DE VIE

Claude PINON - Rue du Pont de Jons
01360 BALAN - **04 78 06 02 64**

A.S.C.B.

Jean-Claude HERBOMEL - 12, ch. de la Cornatière
01800 ST MAURICE DE GOURDANS
04 74 61 88 66

BALAN ANIMATIONS LOISIRS

Blandine DUCHEMIN-PELLETIER
18, Lotissement Les Verts Prés
01360 BALAN - **04 72 25 72 77**

BALAN CÔTIÈRE ATHLÉTISME

Jérôme BOURGEAY - 105, rue des Ecoles
Hameau de la Ferme - 01120 LA BOISSE
06 13 55 15 25

BIBLIOTHÈQUE

Catherine FABRE - 68, Parc des Chênes
01360 BALAN - **06 80 98 71 57**

CLUB DE L'AMITIÉ

Juliette DURAND - 122, rte de Lyon
01360 BALAN - **06 83 18 22 10**

FOOTBALL CLUB DE BALAN

Kevin Desormais - Lot la Côte Perrière
01360 BALAN - **06 10 20 04 00**

LES AMIS DE LA GUITARE

Jean-Patrick HELARD - 8, lot.Terre et Pierre
01360 BALAN - **09 51 83 87 08**

LES ARCHERS

Patrick BOULANGER
www.1acm.fr

LES LÔNES

Anne CAILLOT-BODEZ - 50, Rue de la Chapelière
01360 BALAN - **04 78 06 09 51**

LES PASSIONNÉES

Pascale PADOVANI - 17, lot. La Côte Perrière
01360 BALAN - **04 78 06 11 05**

MAISON FAMILIALE RURALE

Ange BRUAS - 53, Rue Centrale
01360 BALAN - **04 78 06 16 03**

PARENTS D'ÉLÈVES DES ÉCOLES

Vanessa GRENAUD - 22, Parc des Chênes
01360 BALAN - **06 15 50 81 33**

SI BALAN M'ÉTAIT CONTÉ

Frédérique Comtet - Les Verts Prés
01360 BALAN - **04 72 25 44 38**

SOCIÉTÉ DE CHASSE

Alain PRINCE - Impasse des Chasseurs
01360 BALAN - **04 72 25 44 38**

SOU DES ÉCOLES

Karine VIRIEUX - 892, rte de Lyon
01360 BALAN - **06 21 84 24 93**

TENNIS CLUB

François LLORENS - 4, lot. Château Terry
01360 BALAN - **04 78 06 47 51**

TOUS EN SCÈNE

Juliette BARACO et Camille PIGNOLY
6, lot la Côte Perrière - 01360 BALAN
06 14 19 39 17
06 64 72 95 33

LES ASSOCIATIONS INTERCOMMUNALES

BEBA ART'COM

Laurence JAILLARDON - 62, Route de Genève
01360 BELIGNEUX - **06 73 88 50 08**

CLUB PHILATÉLIQUE

Michel CHAUVILLE - 18, Rue de la Plaine
01120 MONTLUEL - **04 78 06 29 81**

E.I.M.E.

Pierre DEDIEU - 321, Rue Neuve
01120 MONTLUEL - **contact.eime@gmail.com**

FOOTBALL CLUB CÔTIÈRE LUENAZ

Patrick CHATELLIER - 180, rue des Lilas
01120 DAGNEUX - **07 77 84 33 65**

JEUNES SAPEURS POMPIERS

Franck MARGUIRON - 18, passage de l'Arc
01120 MONTLUEL - **06 85 44 47 55**

LA CORDÉE

Andrée PETIOT - 44, rte de la Petite Dangereuse
01360 BELIGNEUX - **04 78 06 11 56**

LA SEREINE

Eliane ROSIER - 105, rue Centrale
01120 LA BOISSE - **04 78 06 49 00**

RAM

ELODIE LEMAIRE - 796, rte de Genève
01360 BELIGNEUX - **06 16 88 47 61**

SCOUTS DE FRANCE

Philippe DUBREUIL - 80, place de la Fontaine
01800 RIGNIEU LE FRANC - **09 50 56 62 35**





Animations 2017

les manifestations locales

Janvier

6 janvier	Voeux du Maire - municipalité	salle polyvalente
7 janvier	Remise des prix du fleurissement - AFECV	salle polyvalente
15 janvier	Coinche - B.A.L.	salle polyvalente
21 janvier	Stage - Les Archers	salle polyvalente
29 janvier	Loto - MFR	salle polyvalente

Février

5 février	Jeu de société pour tous - B.A.L.	salle polyvalente
12 février	Repas - La Cordée	salle polyvalente

Mars

5 mars	Loto - B.A.L.	salle polyvalente
11 & 12 mars	Salon Habitat - Beba Art'Com	salle polyvalente
26 mars	Coinche - La Cordée	salle polyvalente

Avril

1 ^{er} avril	Carnaval	salle polyvalente
-----------------------	----------	-------------------

Mai

6 mai	Vente de fleurs - FCPE	place de la mairie
8 mai	Cérémonie du 8 mai - municipalité	Monument aux Morts
14 mai	Vide Grenier - B.A.L. & MFR	pl. Longevent et MFR
20 mai	Concours de pétanque - FCB	complexe sportif
28 mai	Loto - Entreamisloisir	salle polyvalente

Juin

21 juin	Fête de la Musique - B.A.L.	place de la Mairie
23 juin	Kermesse - Sou des Ecoles	salle polyvalente
24 juin	Gala - Tous en Scène	salle polyvalente
25 juin	Théâtre - Tous en Scène	salle polyvalente

Juillet

14 juillet	Bal des Pompiers - Amicale Sapeurs-Pompiers	salle polyvalente
------------	---------------------------------------------	-------------------

Septembre

17 septembre	Sentiers des Lônes - ASCB	complexe sportif
30 septembre	Vente de tartes - Sou des Ecoles	village

Octobre

31 octobre	Halloween - B.A.L.	salle polyvalente
------------	--------------------	-------------------

Novembre

11 novembre	Cérémonie du 11 Novembre - municipalité	Monument aux Morts
16 novembre	Beaujolais Nouveau - B.A.L.	préau de la mairie
18 novembre	Vente de boudin - AFECV	préau de la mairie
26 novembre	Bourse aux Jouets - B.A.L.	salle polyvalente

Décembre

2 et 3 décembre	Téléthon	salle polyvalente
15 décembre	Spéctacle de Noël - Sou des Ecoles	salle polyvalente
16 décembre	Concert de Noël - B.A.L.	église de Balan

Transport scolaire

les horaires des bus pour les écoles

Balan Collège M. Aymé

	Aller	Retour	
	<i>lundi, mardi, mercredi jeudi et vendredi</i>	<i>mercredi</i> / <i>lundi, mardi, jeudi et vendredi</i>	
Balan Les Balmettes Rond Point	7H25	12H10 / 16H35	Dagneux Collège M. Aymé
Balan Front de Bandière Abri Bus	7H30	12H15	Balan Rond Point Saint Louis
Balan Parc des Chênes	7H35	12H25 / 16H40	Balan Parc des Chênes
Balan Mairie	7H40	12H26 / 16H42	Balan Mairie
Balan sortie Village Maison Ass.	7H42	12H28 / 16H43	Balan sortie Village Maison Ass.
Balan Les 4 Chemins Abri Bus	7H45	12H32 / 16H50	Balan Les 4 Chemins Abri Bus
Dagneux Collège M. Aymé	7H50	12H40 / 16H55	Balan Front de Bandière Abri Bus
		12H43 / 16H57	Balan Les Balmettes Arrêt Bus

Balan Ecole Primaire

	Aller	Retour	
	<i>lundi, mardi, mercredi jeudi et vendredi</i>	<i>mercredi</i> / <i>lundi, mardi, jeudi et vendredi</i>	
Balan Front de Bandière Abri Bus	8H05	11H30 / 16H30	Balan Ecoles
Balan Les 4 Chemins Abri Bus	8H07	11H39 / 16H39	Bélig. Les 4 Chemins Abri Bus
Balan Les Balmettes Rond Point	8H15	11H45 / 16H45	Balan Les Balmettes Rond Point
Bélig. Cité des Bains Carr. Daujat	8H17	11H50 / 16H50	Balan Front de Bandière Abri Bus
Béligneux Parc de Lyon	8H19	11H52 / 16H52	Balan Garage Masson Abri Bus
Balan Ecoles	8H25	11H53 / 16H53	Balan Cité des Bains Arrêt Bus

Balan Lycée de la Côtière

	Aller	Retour	
	<i>lundi, mardi, mercredi jeudi et vendredi</i>	<i>mercredi</i> / <i>lundi, mardi, jeudi et vendredi</i>	
Balan - 4 Chemins Rond Point	7H17	14H33 / 17h33 / 18H33	
Balan - Village Mairie	7H19	14H31 / 17h31 / 18H31	

Infos utiles

toutes les adresses qui peuvent vous servir

ADMINISTRATIONS

Mairie de Balan

Maire : Gérard BOUVIER
1, pl. de la Mairie - 01360 Balan
04 78 06 19 24
infos@ville-balan.fr
www.ville-balan.fr
Horaires d'ouverture :
les lundis, mardis, jeudis, vendredis
de 9h à 12h et de 16h à 17h30
et les mercredis et samedis
de 9h à 12h.
Permanence du maire :
les lundis, mercredis et vendredis
de 10h à 12h.

3CM

Président :
Philippe GUILLOT-VIGNOT
85, avenue Pierre Cormorèche
01120 Montluel
04 78 06 39 37
infos@cc-montluel.fr
www.cc-montluel.fr
Horaires d'ouverture :
8h30 à 12h et 13h30 à 17h.

Conseil Départemental de l'Ain

Hôtel du Département
45, avenue Alsace Lorraine
01012 Bourg en Bresse Cedex
04 74 32 32 32
accueil@cg01.fr
www.ain.fr
Horaires d'ouverture :
8h30 à 12h et 14h à 18h.

Perception

13, avenue de la Gare
01120 Montluel
04 72 25 99 25
Horaires d'ouverture :
du lundi au jeudi de 8h à 12h
et de 13h30 à 16h et le vendredi
de 8h à 12h.

Préfecture de l'Ain

Préfet : Arnaud COCHET
45, avenue Alsace Lorraine
01012 Bourg en Bresse
04 74 32 30 00
prefecture@ain.gouv.fr
www.ain.gouv.fr
Horaires d'ouvertures :
tous les jours de 8h30 à 12h30.
Renseignements administratifs
39.39
www.service-public.fr

Voirie

(routes départementales)
Agence Dombes Plaine de l'ain
285, RD 61a
01120 LA BOISSE
agence.dombespl@cg01.fr

ANIMAUX

S.P.A.

25, quai Jean Moulin
69002 Lyon
04 78 38 71 71
Service perdus / trouvés :
spalyon@spa-lyon.asso.fr
www.spa.asso.fr

BÂTIMENTS COMMUNAUX

Bibliothèque

Centre associatif et culturel
rue Centrale - 01360 Balan
06 80 98 71 57
Horaires d'ouverture :
les mardis de 16h30 à 17h30
et samedis de 10h30 à 12h.

Local technique

rue des Ecoles - 01360 Balan

Complexe sportif

rue du Stade - 01360 Balan

Salle polyvalente

rue des Ecoles - 01360 Balan

Espace Associatif et Culturel

rue Centrale - 01360 Balan

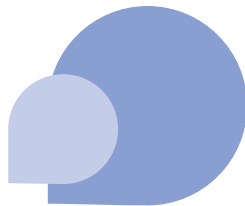

COMMERCES

Audrey Biot

esthéticienne
8, rue du Verdun - 01360 Balan
07 84 01 59 79

Epicierie Vival

5, place de la Mairie
01360 Balan
04 72 25 41 60
Ouverte tous les jours :
du lundi au vendredi 7h30 à 13h
et 15h30 à 19h30.

Samedi 7 h 30 à 13h
et 15h30 à 19 h 30.

Dimanche 7h30 à 12h30.

lepetitpanierbalan01.bblogger.org

Ferme-là

1546, rte de Lyon - 01360 Balan
04 72 25 43 72

La Ferme du Terray

146, rte de Lyon - 01360 Balan
04 78 06 51 53

Marché de Balan

place de la Mairie
01360 Balan
1^{er} dimanche matin
de chaque mois.

Sandra Hair Artist

coiffeuse
8, rue du Verdun - 01360 Balan
06 07 52 38 63

Tariq Chabana

alimentation générale
1658, rte de Lyon - 01360 Balan
04 72 25 06 42

Totem

décoration
1426, rte de Lyon - 01360 Balan

CULTE

Presbytère

01120 Montluel
04 78 06 11 60
paroisse.montluel@free.fr
www.paroissemontluel.fr
Père Patrick DEVARAX
Messe : un dimanche sur deux
à 11 h à Balan ou Béligneux.

DÉCHÈTERIE

rue de la Plaine - 01120 La Boisse

Ouverture d'été :

du lundi au vendredi de 8h30
à 11h45 et de 14h à 18h45,
samedi de 9h à 11h45
et de 13h à 17h45.

Ouverture d'hiver :

du lundi au samedi de 8h30
à 11h45 et de 13h à 17h15.

DÉPANNAGE 24H/24

Urgences EDF GDF

330, avenue de St Maurice
01700 Miribel
Service clientèle :
Gaz : **0 810 224 000**
EDF : **0 810 800 801**

Sdei (eau)

ch. du Derontet - 01360 Béligneux
Urgences : **0 810 796 796**
Clientèle : **0 810 396 396**

EMPLOI

Centre d'Information et d'Orientation

34, rue Général Delestraint
B.P. 106 - 01000 Bourg en Bresse
04 74 21 34 08
www.cio-bourg.orientation-lyon.org

Mission Locale Jeunes

5^{ter} avenue des Sports
01000 Bourg en Bresse
04 74 45 35 37
www.mljbourog.com

Pôle Emploi

5, rue Berthelot
01500 Ambérieu en Bugey
01 77 86 39 49
www.pole-emploi.fr

Satoemplois

04 72 22 89 31
satoemplois@lyon.aeroport.fr

JOURNAUX

La Côtière

OBERSON Pascal
06 24 52 90 62
poberson@wanadoo.fr

Le Progrès

GUILLET Frédérique
06 84 32 42 01
fredguillet@outlook.fr

La Voix de l'Ain

LAMBERT Monique
06 12 47 41 53
lambertmonique@sfr.fr

JUSTICE

Tribunal de Grande Instance

4, rue du Palais - B.P. 306
01011 Bourg en Bresse cédex
04 74 24 19 53
Horaires d'ouverture :
8h15 à 11h45
et 13h30 à 17h.

Tribunal d'Instance

rue du Palais - 01600 Trévoux
04 74 08 89 00
Horaires d'ouverture :
8h30 à 12h30
et 13h30 à 16h30.

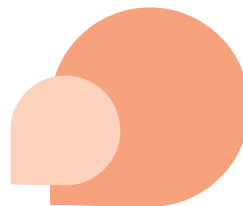

LOGEMENT

Adil

34, rue Général Delestraint
01000 Bourg en Bresse
04 74 21 82 77
Permanence le 2^{ème} mercredi
de chaque mois de 14h à 17h
sur rendez-vous.
adil.01@wanadoo.fr
www.adil.org/01

Dynacité

52b, avenue Paul Painlevé
01500 Ambérieu en Bugey
04 74 40 94 20
www.dynacité.fr
Horaires d'ouverture : 9h à
11h45 et 13h30 à 17h sauf vend.
à 16h15, fermé le jeudi matin.

Semcoda

26, avenue de l'Europe
69140 Rillieux La Pape
04 78 97 08 50
www.semcode.com
Horaires d'ouverture :
8h30 à 12h et 13h30 à 17h30
sauf vendredi 8h30 à 12h.

POSTE

Camp de La Valbonne
01360 Beligneux
04 37 85 83 50
Horaires d'ouverture :
lundi : 9h-12h / 14h-17h30
mardi : 9h-11h30 / 14h-17h30
mercredi : 9h-12h
jeudi : 9h-12h / 14h-17h30
vendredi : 9h-12h
samedi : 9h-12h

Relève du courrier :
tous les jours ouvrables à 15h,
samedi à 11h.
Distribution : **3631**

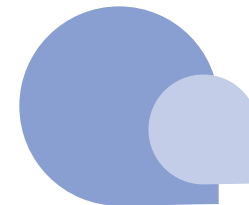

**UN ARCHITECTE-CONSEILLER
GRATUITEMENT A VOTRE DISPOSITION**

Propriétaires, vous souhaitez **construire, agrandir ou réhabiliter** votre habitation.

Vous pouvez bénéficier de l'aide **gratuite** d'un **architecte-conseiller** du CAUE de l'Ain, organisme départemental créé par la loi sur l'architecture de 1977.

Avant d'engager les formalités administratives comme le dépôt d'un permis de construire ou la déclaration préalable de travaux, vous pouvez **contacter le CAUE** pour convenir d'un rendez-vous avec un architecte-conseiller qui vous rencontrera sur le terrain pour vous conseiller.

Un compte-rendu de visite vous sera transmis, ainsi qu'au maire de votre commune.

Vous resterez les seuls maîtres de votre projet mais éviterez ainsi beaucoup d'embûches.

Téléphone : 04 74 21 11 31 - Mail : contact@caue-ain.com
Pour plus d'informations sur les conditions de notre conseil,
consultez le site internet du CAUE : www.caue01.org rubrique "particuliers"

CAUE de l'AIN
Association Française de l'Architecture et de l'Urbanisme de l'Ain

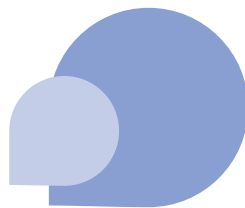

RESTAURANTS & HÔTELS

Brasserie Kako

1694, rte de Lyon - 01360 Balan
04 72 88 34 81

Le Bandière

393, front de Bandière
01360 Balan
04 78 06 35 61

Le Bosphore

9, place de la Valbonne
01360 Balan
04 72 25 06 77

Hôpital Fleury

900, route de Paris
01012 Bourg en Bresse
04 74 45 46 47

Infirmières des Lônes

8, rue de Verdun - 01360 Balan
04 78 06 56 81

Laëtita Llorens

ostéopathe
8, rue de Verdun - 01360 Balan
06 95 89 75 06

Laëtita Castera-Garly

infirmière
554, rue de Verdun
01360 Balan
09 67 25 25 14
06 78 25 62 59

SCOLAIRE

Collège E. Cizain

Principal : M. Marc Feyeux
13, avenue d'Ostfeldern
01120 Montluel
04 78 06 17 24

Collège Marcel Aymé

Principal : Mme A. Fino-Barraco
chemin du Marigneux
01120 Dagneux
04 78 06 28 00

Ecole élémentaire

"L'Orée du Bois"
Directrice : Olivia Tillet
148, rue des Ecoles - 01360 Balan
04 78 06 23 61

Ecole maternelle

"Les Lilas"
Directrice : D. Chaudy
207, rue des Ecoles - 01360 Balan
04 78 06 17 28

Ecole Primaire Privée Mixte

310, Grande Rue
01120 Montluel
04 78 06 37 78

Institution Saint Louis

(élémentaire et collège privés)
Dir. de l'école : Mme Millon
Dir. du collège : M. Clair
rue du Pensionnat - 01120 Dagneux
04 72 25 12 50

Lycée de la Côtère

Proviseur : M. Mouleyre
270, chemin Grande Casset
01700 La Boisse
04 72 25 30 00

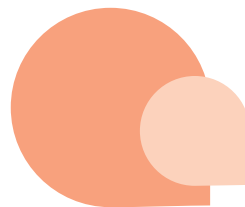

SOCIAL & FAMILLE

Point d'Accueil Solidarité

85, avenue Pierre Cormorèche
01120 Montluel
04 72 25 07 99
Horaires d'ouverture :
lundi au vendredi de 9h à 12h
et 14h à 17h.

Caisse Primaire d'Assurance Maladie

1, place de la Grenouillère
01000 Bourg en Bresse
36 46

CAF de l'Ain

4, rue Aristide Briand
01000 Bourg en Bresse
0 820 25 01 10 - www.ain.caf.fr
appli mobile : Caf-Mon Compte

Centre Communal d'Action Sociale

Président : Gérard Bouvier
1, pl. de la Mairie - 01360 Balan
04 78 06 19 24

Centre d'Information Féminin et Familial

bld. Irène Joliot-Curie
01000 Bourg en Bresse
04 74 22 39 64
www.cidff01.fr

Maison des Personnes Handicapées

10, rue du Pavé d'Amour
01000 Bourg en Bresse
n° vert : **0 800 888 444**

POMPES FUNÈRES

Marberie Rosset

chemin Gillard
Z.I. Les Chartinières
01120 Dagneux
04 78 06 18 04

Pompes funèbres de la Côtère

Z.I. Les Verchères
01800 Meximieux
04 74 61 05 25

Pompes funèbres Pinault

2bis, rue de la Gare
01700 Miribel
04 78 55 18 31

TOURISME

Office de Tourisme de la 3CM

28, pl. Carnot
01120 Montluel
09 75 28 27 72
office.tourisme@3cm.fr
www.tourisme.3cm.fr

TRANSPORTS

Balan Taxi

Pierrette Baudoin
06 11 23 31 84

Cars Philibert

11, rue Rosengart
01500 Ambérieu en Bugey
04 74 46 19 19

Euro taxi

06 85 20 53 40

Taxi de la Côtère

04 72 25 92 14

Transports Guderzo

Le Janivon - 01800 Villieu
04 74 61 10 35

Gare SNCF

pl. de la Gare - 01120 Montluel
36 35
www.voyages-sncf.com

Aéroport St-Exupéry

Bp 113 - 69125 Lyon St Exupéry
0 826 80 08 26
www.lyonaeroports.com

URGENCES

Sapeurs-Pompiers	18	Allo enfance maltraitée	119
Gendarmerie route de Jailleux 01120 Montluel	17	Sida Infos	0 800 840 800
Samu	15	Centre anti-poison	04 72 11 69 11
Drogues Alcool Tabac	113	Violence Femmes	3937
Sos suicide	04 78 52 55 26		



Conseils d'un pro

la gendarmerie lutte contre les cambriolages

1/ Protégez votre domicile :

- équipez votre porte d'un système de fermeture fiable, d'un viseur optique, d'un entrebâilleur;
- équipez votre domicile d'une alarme (hurlante intérieure/extérieure ou reliée à une société de sécurité ou à votre téléphone portable),
- renforcez vos volets et fenêtres,
- installez des détecteurs de présence,
- fermez votre porte à clé durant votre absence, la nuit et faites attention la journée,
- fermez votre portail à clé, surtout la nuit (et la voiture est verrouillée dans la propriété),
- l'été, ne laissez pas tout ouvert (pas fenêtres et volets en même temps),
- quand vous prenez possession d'un nouveau domicile, changez les serrures (même chose si perte clés).

2/ Simulez une présence :

- en cas d'absence de quelques heures, laissez une lumière ou la télévision allumée,
- installez un programmateur de lumière pour certaines heures,
- demandez à un voisin d'ouvrir et fermer les volets chaque jour.

3/ Ne laissez pas les courriers s'entasser ou la pelouse trop pousser :

- aidez-vous entre voisins pour le courrier ou faites-le suivre.

4/ Rangez vos clés de voiture pour éviter home-jacking :

- bannissez le vide-poche ou le crochet dans l'entrée,
- rangez les sacs à main dans un placard.

5/ Cachez vos biens de valeur :

- trouvez un endroit autre que la chambre des parents ou la salle de bain pour cacher les bijoux,
- ne gardez pas trop de fortes sommes à votre domicile (notamment artisans/commerçants),
- au pire, équipez-vous d'un coffre (dans un endroit non visible des visiteurs),
- mettez en lieu sûr vos factures (n° de série) et prenez des photos de vos bijoux.

6/ Restez discret sur vos périodes d'absence :

- ne laissez pas d'annonce sur votre répondeur, sur mur Facebook ou par tweet,
- faites un transfert d'appel de votre ligne fixe sur votre portable,
- ne révélez pas aux démarcheurs (physiques ou téléphoniques) vos absences,
- prévenez un proche.

7/ Adhères au dispositif "opération tranquillité vacances" :

- c'est gratuit, simple (formulaire à télécharger sur le site internet ou dans votre brigade) ;
- cela fonctionne toute l'année (pas que pendant les vacances),
- associez un proche ou un voisin qui viendra contrôler de temps en temps (en plus de la gendarmerie),
- ça marche : en 2010, moins de 1% des propriétaires ayant souscrits ont été cambriolés,

8/ Faites le 17 immédiatement en cas d'événement suspects :

- en cas de démarchage suspect, de repérage (à pied ou en véhicule) dans votre quartier,
- quand vous voyez des personnes enjamber une clôture ou passer en véhicule avec des cagoules,
- soyez le plus précis dans les descriptions (véhicules, personnes) et restez en ligne si besoin,
- la gendarmerie travaille 365/365 jours (une patrouille est déjà dehors ou peut sortir rapidement).

9/ Ne laissez pas des visiteurs se promener chez vous :

- méfiez-vous de tout le monde (femmes, enfants, professions rassurantes...),
- exigez toujours une carte professionnelle (gendarmes, policiers, commerciaux, facteurs, éboueurs...),
- n'allez pas vérifier la présence de votre argent ou de vos bijoux en présence de visiteurs.

10/ Si vous êtes victime de cambriolage :

- ne touchez à rien et appelez immédiatement le 17,
- si les cambrioleurs sont encore à l'intérieur ou vous réveillent, gardez votre calme, ne prenez aucun risque et retenez le maximum d'éléments d'identification (descriptions morphologique et vestimentaire, accent, paroles...),
- faites opposition sur vos moyens de paiements s'ils ont été volés,
- venez déposer ensuite plainte à la brigade en amenant tous les documents nécessaires (assurance, factures, numéros de série, photographie des objets...).

VOISINS VIGILANTS

