

PEB
Lyon
Saint Exupéry

Maîtrise de l'urbanisme
au voisinage de l'aéroport

**PROJET DE PLAN
D'EXPOSITION AU BRUIT**

PLAN AU 1/25 000^{ème}

Lyon le 22 septembre 2005
Ce plan est annexé à votre arrêté de ce jour

Le Maire de Lyon Le Maire de Saint Exupéry Le Préfet de la Région Rhône-Alpes
Michel FUZZAU Michel BART Jean-Pierre LACROIX

SEPTEMBRE 2005

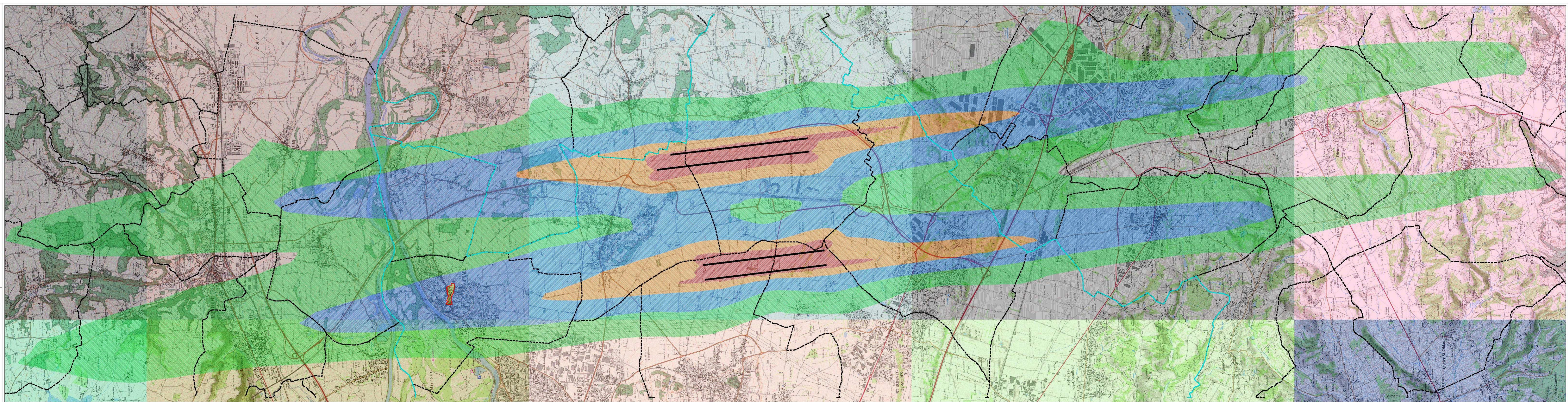

L DEN 60 Zone D

L DEN 55 Zone C

L DEN 65 Zone B

L DEN 70 Zone A

Délimitation des secteurs où, des opérations de réhabilitation et de réaménagement urbain pourront être autorisées dans les conditions prévues à l'article L110-2 de la loi n° 83-531 du 26 juillet 1983 relative à la maîtrise de l'urbanisme.

----- Limites de Département

----- Limites de Communes